

## מדריך לרישום מקוון לביה"ס

אתר רישום מקוון לביה"ס מאפשר לבצע את תהליך הרישום לביה"ס באופן קל, נוח ומהיר ללא הגעה למשרדי ביה"ס. ניתן למלא את טופס הרישום הראשוני, להוריד את הטפסים השונים ולשלוח את הטפסים הנ"ל לביה"ס. במדריך זה יוסבר כיצד עושים זאת בשלושה שלבים פשוטים.

### ברוכים הבאים לאתר הרישום המקוון של רשת אורט

שנת לימודים

תשפ"ב

בית ספר

סוג חטיבה

שכבה

בסיום התהליך יש ללחץ על כפתור "אישור ושליחה" - אחרת תהליך הרישום לא יקלט במערכת בית הספר!

למילוי טופס רישום מקוון | להורדת טפסי הרישום | להעלאת טפסי הרישום

תהליך הרישום המקוון מורכב משלושה שלבים:

1. [מילוי טופס מקוון](#)

2. [הורדת טפסי רישום](#)

3. [העלאת טפסי רישום](#)

בשלב הראשון נמלא דרך האתר את טפסי הרישום לאחר מכן נמשיך לשלב השני ובו נוריד את הטפסים כקבצים למחשב.

את טפסים אלו יש להדפיס, למלא, להחתים ולסרוק בחזרה למחשב.

בשלב השלישי והאחרון נבצע העלאתם של הטפסים לאתר הרישום המקוון ושליחתם אל ביה"ס.

### ברוכים הבאים לאתר הרישום המקוון של רשת אורט

שנת לימודים: תשפ"ב



#### תודה על הרישום המקוון לאורט סינגאלובסקי, תל אביב

תהליך הרישום הראשוני הסתיים בהצלחה. שימו לב ללא העלאת הטפסים הרישום לא יושלם.

יש להוריד את טפסי הרישום, למלא אותם ולחתום. לאחר מכן יש לעלותם במסך "העלאת טפסי רישום". נא לשים לב לשלוח את כל הטפסים הנדרשים. אנו מאחלים לכם שנת לימודים פוריה ומוצלחת!

להורדת טפסי הרישום | חזר לחץ הבית

## מילוי טופס מקוון

- ראשית יש לסנן את שנה"ל, בית הספר, סוג החטיבה (ביניים/ עליונה) ושכבה רלוונטיים. לאחר מכן יש ללחוץ על כפתור "למילוי טופס רישום מקוון" הממוקם בחלקו הימני התחתון של המסך.



שנת לימודים

תשפ"ב

בית ספר

570077-אורט סינגאלובסקי, תל אביב

סוג חטיבה

חטיבת ביניים

שכבה

ט'

תהליך הרישום מורכב מכמה שלבים:  
 שלב א'- מילוי טופס הרישום המקוון שבסיומו יש ללחוץ כפתור "אישור ושליחה"  
 שלב ב'- הורדת טפסי הרישום, מילוי וחתמה  
 שלב ג'- העלאת טפסי הרישום המלאים והחתומים  
 רק לאחר סיום שלושת השלבים התהליך יסתיים והרישום יעודכן במערכת בית הספר

להעלאת טפסי הרישום | להורדת טפסי הרישום | למילוי טופס רישום מקוון

- במסך הראשון של מילוי הרישום המקוון יש להזין את פרטי ממלא הטופס, קרי הורה או אפוטרופוס.

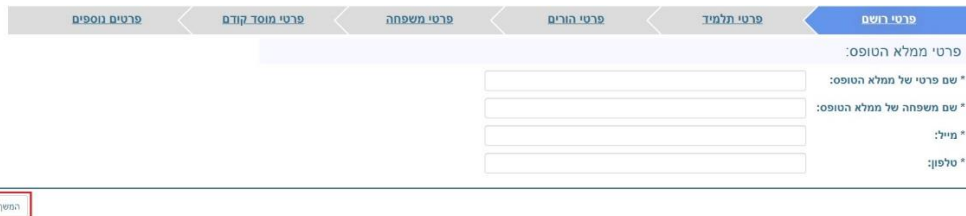

פרטי רשום

פרטי תלמיד

פרטי הורים

פרטי משפחה

פרטי מוסד קודם

פרטים נוספים

פרטי ממלא הטופס:

\* שם פרטי של ממלא הטופס:

\* שם משפחה של ממלא הטופס:

\* מילי:

\* טלפון:

המשך

- במסך זה יש להזין את פרטי התלמיד. יש לשים לב כי ניתן להזין תאריך עליה רק במידה ובשדה "ארץ הלידה" נבחרה מדינה שאינה ישראל. במידה ואין כתובת מגורים משנית אין צורך להזינה.

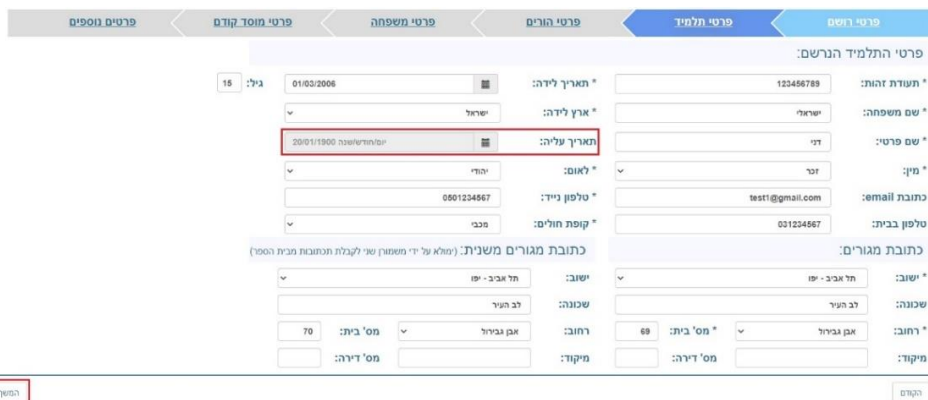

פרטי התלמיד הנרשם:

\* תעודת זהות: 123456789

\* שם משפחה: ישראל

\* שם פרטי: דני

\* מין: זכר

\* כתובת email: test1@gmail.com

\* טלפון בבית: 031234567

\* תאריך לידה: 01/03/2006

\* ארץ לידה: ישראל

\* תאריך עליה: 20/01/1900

\* לאום: יהודי

\* טלפון נייד: 0901234567

\* קופת חולים: מכבי

כתובת מגורים:

\* ישוב: תל אביב - יפו

\* שכונה: לב העיר

\* רחוב: אגן גביהול מס' בית: 70

\* מיקוד: מס' דירה:

כתובת מגורים משנית: (נמלא על ידי משפחה שני לקבלת תוכניות מבית הספר)

\* ישוב: תל אביב - יפו

\* שכונה: לב העיר

\* רחוב: אגן גביהול מס' בית: 89

\* מיקוד: מס' דירה:

המשך

4. במסך פרטי ההורים יש להזין את פרטי שני ההורים.

- בשדה "סוג אפוטרופוס", במידה והסוג אינו אב/אם יש לבחור ב"אחר" ולהזין בשדה הטקסט את הפירוט הרלוונטי.

\* סוג אפוטרופוס:

- במידה ופרטי ההורה ה2 אינו רלוונטי, יש לסמן 'וי' ולציין בשדה "הערה" את הפירוט הרלוונטי.

פרטי הורה/אפוטרופוס (2) | לא רלוונטי  הערה:

5. במסך זה יש להזין את פרטי המשפחה.

פרטי רשם | פרטי תלמיד | פרטי הורים | פרטי משפחה | פרטי מוסד קודם | פרטים נוספים

נתונים משפחתיים

\* מספר נפשות במשפחה:  \* מספר ילדים במשפחה:

\* מספר ילד במשפחה:  \* מספר ילדים עד גיל 18:

תושב חוזר:  כן  לא מספר שנים בחו"ל:

התלמיד גר בפנימיה:

המשך

6. במסך "פרטי מוסד קודם", בשדה "מקבילה" יש להזין את מספר הכיתה הקודמת לדוגמא: ו' 3.

פרטי רשם | פרטי תלמיד | פרטי הורים | פרטי משפחה | פרטי מוסד קודם | פרטים נוספים

פרטי מוסד לימודים קודם

שם בי"ס:

כיתה:  ו' מקבילה:

יועל/ת:

מחנך/ת:

המשך

7. מסך "פרטים נוספים" הינו המסך האחרון בתהליך טופס הרישום המקוון. תחת השדה "הערות מיוחדות" ניתן לציין פרטים נוספים אשר רלוונטיים לתהליך הרישום והקליטה. לסיום יש ללחוץ על כפתור "אישור ושליחה", הממוקם בפינה השמאלית תחתונה של המסך.

פרטי רשם | פרטי תלמיד | פרטי הורים | פרטי משפחה | פרטי מוסד קודם | פרטים נוספים

פרטים נוספים

מגמה בית א' אופציה 1:

מגמה בית א' אופציה 2:

מגמה בית ב' אופציה 1:

מגמה בית ב' אופציה 2:

הערות מיוחדות:

תאריך רישום: 1/03/2021

אישור ושליחה

## הורדת טפסי רישום

1. ראשית יש לסנן את שנה"ל, בית הספר, סוג החטיבה (ביניים/ עליונה) ושכבה רלוונטיים. לאחר מכן יש ללחוץ על כפתור "להורדת טפסי הרישום" הממוקם בחלקו האמצעי התחתון של המסך.

שנת לימודים

תשפ"ב

בית ספר

570077-אורט סינגאלובסקי, תל אביב

סוג חטיבה

חטיבת ביניים

שכבה

ט'

תהליך הרישום מורכב מכמה שלבים:  
שלב א'- מילוי טופס הרישום המקוון שבסיומו יש ללחוץ כפתור "אישור ושליחה"  
שלב ב'- הורדת טפסי הרישום, מילוי וחתימה  
שלב ג'- העלאת טפסי הרישום המלאים והחתומים  
רק לאחר סיום שלושת השלבים התהליך יסתיים והרישום יעודכן במערכות בית הספר

להעלאת טפסי הרישום    להורדת טפסי הרישום    למילוי טופס רישום מקוון

2. בחלונית זו יש לסמן ב'י' את שדה "סמן הכל" ולאחר מכן ללחוץ על "הורד".

×

### הורדת טפסי הרישום

יש לסמן את תיבת הסימון הרצוי להורדה, ניתן ללחוץ על תיבת הסימון בכותרת לסימון כל הטפסים בסיום הסימון יש ללחוץ על כפתור "הורד"

שם קובץ	סמן הכל
בדיקרב	<input type="checkbox"/>

הורד

3. כעת הטפסים הרלוונטיים יחלו בהורדה למחשב. יש להדפיס את הטפסים, למלא בכתב יד, להחתים ולהמשיך לשלב העלאת הטפסים.





## העלאת טפסי רישום

1. במסך זה נניח תחילה את ת"ז התלמיד בשדה "תעודת זהות תלמיד".  
נבחר ב Choose File על מנת לצרף את הטופס אותו מילאנו.

תעודת זהות תלמיד:

חזרו לדף הבית | לוגות ספסי הרישום

מספר טופס	שם טופס	האם חובה	תאריך סיום הגשת הטופס	עבר	מועד העלאת הטופס
2	הרשאה לחיוב חשבון	כן	27/01/2021	עבר	מועד העלאת הטופס
3	ת.ז.	כן		No file chosen <b>Choose File</b>	
4	הצהרת בריאות	כן	01/09/2022	No file chosen <b>Choose File</b>	
5	הוראת קבע	לא	31/08/2021	No file chosen <b>Choose File</b>	

**התחל העלאה**

2. בחלונית המופיעה יש לבחור את הטופס הרלוונטי על ידי לחיצה עליו ולאחר מכן  
נבחר ב Open.

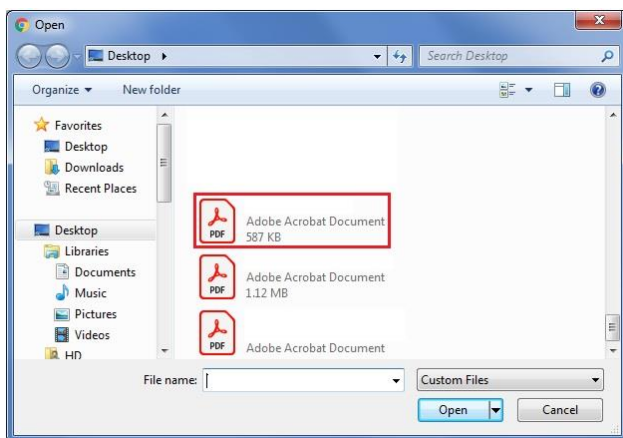

3. לאחר שסיימנו לצרף את כלל הטפסים הדרושים יש ללחוץ על "התחל העלאה".  
שימו לב כי במידה ומועד העלאת הטופס עבר לא יופיע כפתור Choose File ותופיע התראה במקום.  
בסיום ההעלאה ישלחו הטפסים אל משרדי ביה"ס ותהליך הרישום המקוון יושלם.

תעודת זהות תלמיד: 122498789

חזרו לדף הבית | לוגות ספסי הרישום

מספר טופס	שם טופס	האם חובה	תאריך סיום הגשת הטופס	עבר	מועד העלאת הטופס
2	הרשאה לחיוב חשבון	כן	27/01/2021	עבר	מועד העלאת הטופס
3	ת.ז.	כן		צילום ת"ז <b>Choose File</b>	
4	הצהרת בריאות	כן	01/09/2022	הצהרת בריאות <b>Choose File</b>	
5	הוראת קבע	לא	31/08/2021	הוראת קבע <b>Choose File</b>	

**התחל העלאה**